Alto-falante de dança de cachorro cubo

Um alto-falante Cube Dog Dancing de design exclusivo com função de movimento de pernas, alto-falante sem fio com interconexão TWS controlada por telefone celular e o corpo da unidade com design de imagem exclusivo para apresentar o espírito deste produto: feliz, adorável, jovem, saudável, esportivo etc.

Sawolol é uma marca de áudio inteligente especializada em tecnologia de áudio para criar produtos eletrônicos de áudio da moda com valor agregado ao mercado eletrônico de consumo. Sawolol é uma marca da Jaskey Limited que é uma empresa de design, desenvolvimento e fabricação com mais de 15 anos de experiência em eletrônicos produtos como mini alto-falante Blueooth, alto-falante portátil, alto-falante à prova d'água, fone de ouvido TWS etc. Os produtos Sawolol são adotados por redes profissionais na Europa, Coréia, EUA etc.

Sawolol®

PARTY

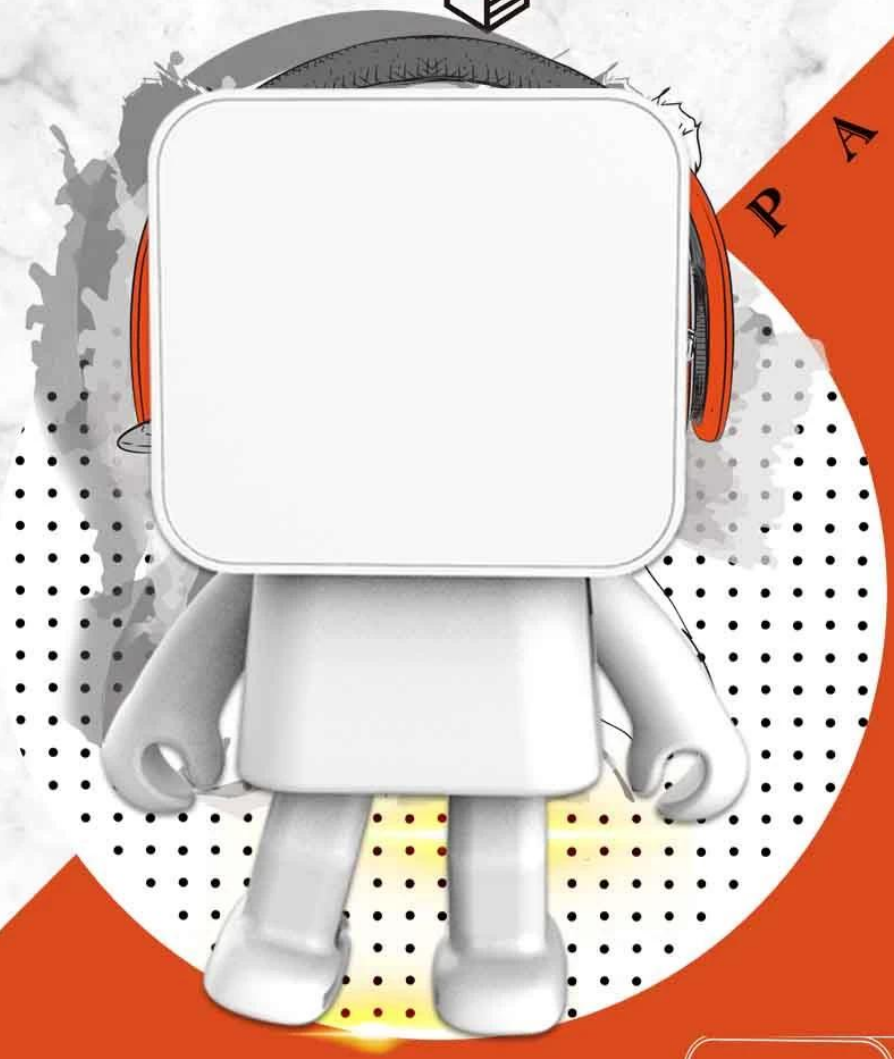

Think:

How to design a
joyful music player?

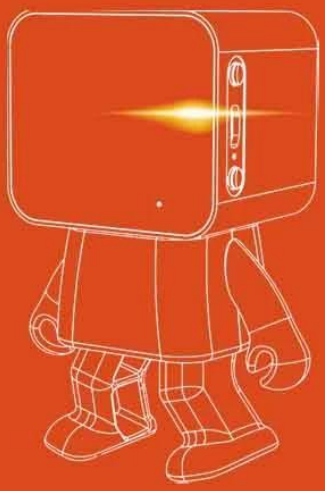

www.sawolol.com

Sawolol®
Draft Drawing：
A joyful image.
www.sawolol.com

Sawolol®
www.sawolol.com

Sawolol®
www.sawolol.com

Sawolol®
www.sawolol.com

Sawolol®
www.sawolol.com

Sawolol®
www.sawolol.com

Sawolol®

www.sawolol.com

PERGUNTAS FREQUENTES:

Sobre companhia:

- Há quanto tempo sua empresa lida com negócios eletrônicos? Você é fabricante?

Sawolol é uma empresa de design, desenvolvimento e fabricação com mais de 12 anos de experiência e nos especializamos em produtos eletrônicos de moda da moda com valor agregado ao mercado eletrônico de consumo.

- Qual auditoria de fábrica você fez?

Nossa fabricação já fez auditoria de fábrica de Sedex 4P, BSCI, ISO9001 com um sistema de controle de qualidade profissional.

- Qual mercado é o seu principal mercado de negócios?

Nosso principal mercado comercial é Europa, EUA, Ásia, América do Sul etc.

- Sua empresa tem marca própria ou não?

Temos nossa própria marca SAWOLOL para nossa seção de áudio inteligente de design patenteado e temos serviço de parceiro especial para nosso agente de marca em cada mercado local para cooperação comercial de longa data.

- Qual prazo de pagamento para sua empresa?

Normalmente é T/T adiantado (depósito de 30% antes da confirmação do pedido e saldo antes do envio) para pedidos em massa ou LC à vista para pedidos em grandes quantidades; Para pedidos de amostra com pequena quantia, também é possível transferir o pagamento via PayPal, Western Union ou Alipay.

- Qual feira sua empresa participará a cada ano?

Normalmente participaremos da Feira de Eletrônicos HKTDC de Hong Kong nas edições de primavera e outono e na Feira CES, etc., por favor, mantenha contato conosco para obter informações atualizadas sobre a feira através de nosso site ou nosso e-mail info@sawolol.com, obrigado!

:

- Você pode fazer bluetooths de alto-falante OEM / ODM Dog?

Temos uma forte experiência em produtos de áudio personalizados OEM / ODM com equipe de P&D, equipe de design de produto que pode fornecer 3 novos produtos de design

trimestralmente com design exclusivo e função de alta qualidade para nosso parceiro de negócios.

- Qual certificado para os bluetooths do alto-falante do seu cão?

Nosso alto-falante Bluetooth para cães está em conformidade com os padrões de teste de produtos eletrônicos de CE, ROSH, FCC, BQB etc.

- Qual é o prazo de entrega para um pedido normal?

Tempo da amostra: 3-7 dias úteis para amostras normais;

Tempo de pedido em massa: 25-35 dias após a aprovação da amostra para pedidos diários.

- Qual pacote para o alto-falante Bluetooth para cães?

Normalmente é nossa caixa de presente padrão e não há problema em fazer uma caixa de embalagem personalizada de acordo com os requisitos.

- Quanto tempo dura a garantia do bluetooth do alto-falante para cães?

A garantia do alto-falante Bluetooth para cães é de um ano a partir da data de envio para as mercadorias em condições normais use excluindo baterias e outros acessórios descartáveis.

- Como posso saber se meu dispositivo móvel é compatível?

Seu dispositivo deve suportar Bluetooth Low Energy (BLE). Os dispositivos Apple com iOS 11 ou posterior são compatíveis, assim como a maioria dos dispositivos com Android 6.0 e posterior.

- O Sawolol Dancing Speaker é um produto de brinquedo?

O alto-falante No.Sawolol Dancing é um alto-falante de áudio impraticável para crianças menores de 3 anos. É um produto de consumo com tendência de moda em tecnologia de áudio.

- Qual é a fonte de alimentação do Sawolol Dancing Speaker?

Sawolol Dancing Speaker possui baterias recarregáveis integradas para acionar o alto-falante dançante em situação de trabalho.

- Podemos ajustar a velocidade de dança do Sawolol Dancing Speaker?

Sim, você pode ajustar a velocidade da dança através do botão de controle da velocidade da

dança.

Entre em contato conosco gratuitamente para qualquer dúvida através do nosso e-mail de atendimento ao cliente **info@sawolol.com**, obrigado! Iremos apoiá-lo totalmente pela nossa cooperação comercial de longa data, obrigado!