Intelligente Audio-Sonnenbrille
Bluetooth-Version: V5.0
Empfängerreichweite: 10 m
Rahmenmaterial: TR90PC
Gläser: Sonnenbrille
Batterie: 110 mAh
Wasserdichtigkeitsgrad: IP65
Ladezeit: 2 Stunden
Arbeitszeit: 5–6 Stunden
Ladeeingang: 5V 1A
Frequenz: 2,4 GHz
Produktgröße: 158 * 146 mm
Linsengröße: 56 * 49 mm
Nettogewicht: 44,5 g

Sawolol®

Open-ear Audio Sunglasses

AEP-0216

Open-Ear Audio

Stereo Sound

Bluetooth phone

Voice control

IP67 Waterproof
dust-proof performance

Sawolol®

Product Highlights

Open-ear Audio Sunglasses
Bluetoorth Version: V5.0
Receiver Range: 10m
Frame material: TR90+PC
Lenses：Sunglasses
Battery: 110mah
Waterproof grade: IP65
Charging Time: 2H
Working Time: 5-6H
Charging Input: 5V 1A
Frequency: 2.4GHz
Product size: 158*146mm
Lens size：56*49mm
Net Weight: 44.5g

Sawolol®

Product details

Do every detail with heart, amazing technology, more excellent appearance.。

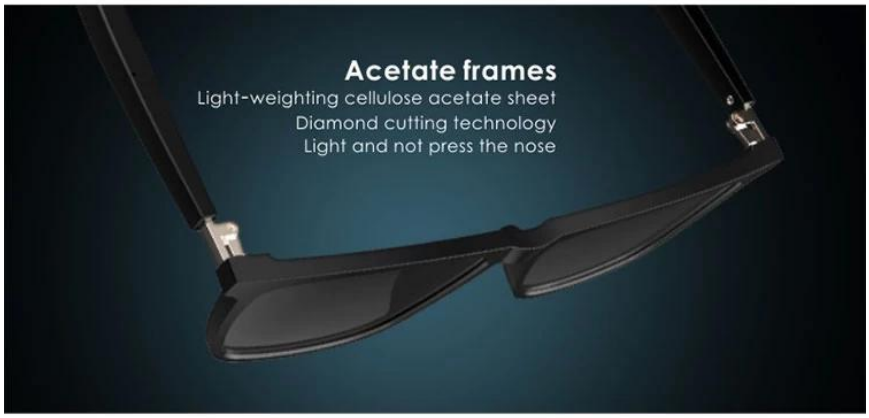

Sawolol®

Multi-dimensional optimization Smoother call audio

The creation of Bluetooth audio glasses, optimized and upgraded from front-end chips to headsets and speakers,To ensure effective reduction of call noise and restore fidelity.

Sawolol®

Upgrade the bluetooth chip Quicker and more stable

Adopt the high-version bluetooth scheme, stable performance, strong compatibility, stronger functions, bring the HD communication quality to you.

Good sound quality

Stable compatibility

Stable connection

Sawolol®

Sufficient power
Longer battery life

In-built large-capacity dual batteries (110mAhx2), 220mAh, enduring for around 7 days with only 2 hours' charging.

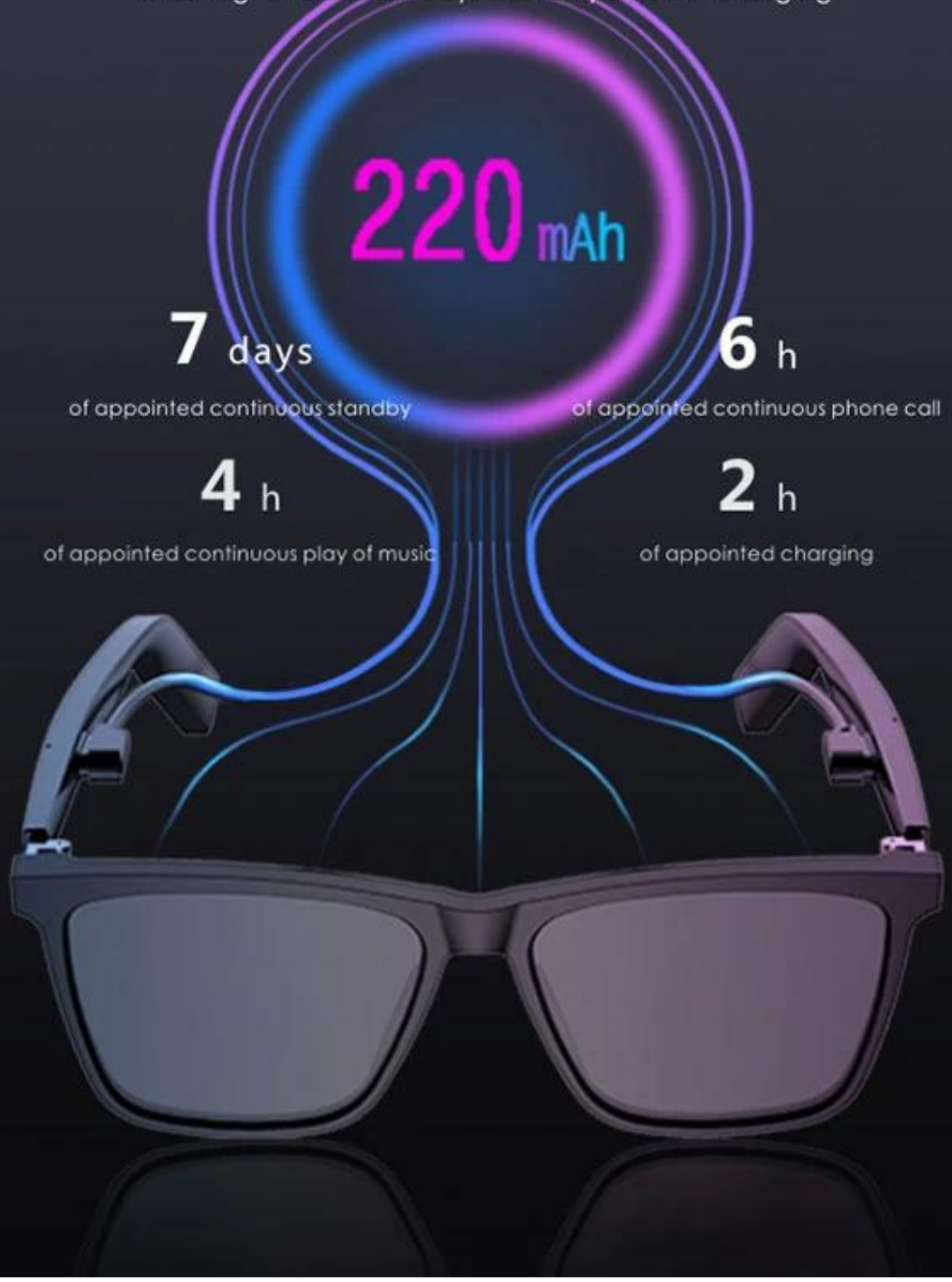

Sawolol®

Professional level water and sweat resistance

Have the water resistance property with the precise technology, reach IP67 level, prevent living water or sweat from splashing and soaking temporarily.

Sawolol®

Real shoot

Sawolol®

Suitable in many scenes

Driving, riding, outdoors

Riding mode

Can play the music / answer the call without touching the phoneA

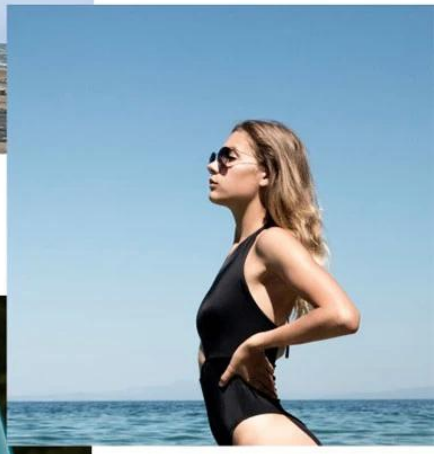

Outdoors mode

Outdoor traveling prevents from ultraviolet rays
Protect your window of mind

Driving mode

Answer the call directly without touchingPrevent from glare, drive and listen songs safely

FAQ:
Über intelligente Bluetooth-Sonnenbrillen:
- Können Sie OEM/ODM machen? Intelligente Bluetooth-Sonnenbrille
Wir verfügen über umfangreiche Erfahrung mit kundenspezifischen OEM/ODM-Audioprodukten mit einem Forschungs- und Entwicklungsteam sowie einem Produktdesign-Team, das unseren Geschäftspartnern vierteljährlich drei neue Designprodukte mit einzigartigem Design und hochwertiger Funktion anbieten kann.
- Welches Zertifikat für Ihre smarte Bluetooth-Sonnenbrille?
Unsere intelligenten Bluetooth-Sonnenbrillen entsprechen den Teststandards für Elektronikprodukte von CE, ROSH, FCC, BQB usw.
- Wie lange dauert die normale Bestellung?
Probenzeit: 3–7 Werktage für normale Proben;
Zeit für Massenbestellungen: 25–35 Tage nach Musterfreigabe für tägliche Bestellungen.
- Welches Paket für die smarte Bluetooth-Sonnenbrille?
Normalerweise handelt es sich um unsere Standard-Geschenkbox und es ist in Ordnung, eine individuelle Verpackung entsprechend den Anforderungen herzustellen.
- Wie lange gilt die Garantie für intelligente Bluetooth-Sonnenbrillen?
Die Garantie für intelligente Bluetooth-Sonnenbrillen beträgt ein Jahr ab Versanddatum für die Waren bei normalem Gebrauch, ausgenommen Batterien und anderes Verbrauchszubehör.
Bitte kontaktieren Sie uns bei Fragen jederzeit über unsere Kundendienst-Mail info@sawolol.com, Danke! Wir werden Sie bei unserer langjährigen geschäftlichen Zusammenarbeit voll und ganz unterstützen, Danke!